

Jaarr ekening

Het opstellen van de jaarrekening, verkort of volledig schema, is met deze optie in een bandomdraai gebeurd. Alle bladzijden zijn voorzien: de balans, de resultatenrekening, de toelichtingen en de sociale balans. Door de naadloze integratie met uw boekhouding kunt u op om het even welk moment een tussentijdse jaarrekening aanmaken. De ingebouwde ratio's zijn de perfecte aanzet voor een verregaande financiële analyse.

Importmogelijkheden.

Om een nieuwe jaarrekening aan te maken vertrekt u van de boekhoudsaldos in VENICE. U kunt de resultaten voor het huidige boekjaar

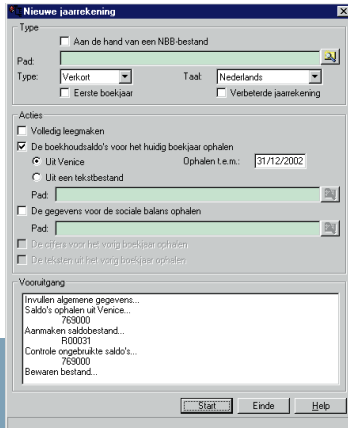

U vertrekt van de boekhoudsaldos of van externe gegevens naar keuze ...

Link met de boekhouding.

De band met de boekhouding wordt geleid via rubriekdefinities. Zij koppelen elke rubriek van de jaarrekening aan één of meer grootboekrekeningen. De meegeleverde definities volstaan voor de opmaak van elke Belgische jaarrekening. Maar, u kunt ze aanpassen in functie van uw eigen behoeftes. Daarbij kunt u voor elke rekening opgeven of u het saldo, het beginsaldo of de mutaties wil laten opnemen. De jaarrekening wordt opgemaakt in eurocenten. Bij het neerleggen kunt u overschakelen naar euro's voor het verkorte of duizenden euro's voor het volledige schema. Deze keuze beïnvloedt enkel de voorstellingswijze. De oorspronkelijke nauwkeurigheid in eurocenten blijft bewaard.

Vlotte ingavemogelijkheden.

De bladzijden van de jaarrekening worden hiërarchisch voorgesteld. Zo kunt u snel de gewenste pagina opzoeken om deze aan te vullen of om enkele bijstellingen te doen. Alle totalen worden automatisch herberekend. VENICE helpt u natuurlijk bij het invullen van een aantal vaste gegevens, zoals de juridische code, het registertype, de functiecode, landcodes, postcodes, enz... U kunt overal commentaar noteren. Die kan bestaan uit gewone tekst, maar ook uit verwijzingen naar een extern document dat u rechtstreeks kunt oproepen. De com-

Jaarrekening	SCHULDEN	1749	2.163,12	0,00
VIII. Schulden op meer dan één jaar (toel. V)		17	1.245,60	0,00
A. Financiële schulden		170/4	1.245,60	0,00
1. Kredietinstellingen, leasing-schulden en soortgelijke schulden		172/3	0,00	0,00
2. Overige leningen		174/0	1.245,60	0,00
B. Handelsschulden		175	0,00	0,00
C. Dinvragen vooruitbetalingen op bestellingen		176	0,00	0,00
D. Overige schulden		178/9	0,00	0,00
IX. Schulden op ten hoogste één jaar (toel. V)		42/48	917,52	0,00
A. Schulden op meer dan één jaar die binnen het jaar vervallen		42	0,00	0,00
B. Financiële schulden		43	917,52	0,00
1. Kredietinstellingen		430/8	0,00	0,00
2. Overige leningen		439	0,00	0,00
C. Handelsschulden		44	0,00	0,00
1. Leveranciers		440/4	0,00	0,00
2. Te betalen wissels		441	0,00	0,00
Controle	Resultaat			
170 + 8812 + 8813	1245,60 + 453,62 + 341,56			
Als E2 + 50000,00 EUR dan 62 en 9087	Als 73127,10 + 50000,00 EUR dan 73127,10 en 0,00			
833 of 793	0,00 of 0,00			

De bladzijden worden hiërarchisch voorgesteld en zijn vlot bereikbaar ...

mentaar kan worden opgenomen op de afdruk indien hij van belang is voor de ontvanger van het document.

Verplichte en bijkomende controles.

Wordt de jaarrekening automatisch aangemaakt vanuit de boekhouding, dan beschikt u naast de saldo's van alle opgenomen grootboekrekeningen, ook over een opsomming van alle anomalieën die tijdens de overname werden ontdekt. VENICE voert alle door de NBB verplichte of bijkomende controles uit, ook die voor de sociale balans. U krijgt daarbij onmiddellijk een overzicht van alle controles waaraan de jaarrekening nog niet voldoet. Voor elk van die controles kunt u naar de betrokken rubriek navigeren. Het wegwerken van afrondingsverschillen gebeurt zo goed als vanzelf.

Ingebouwde ratio's.

Standaard werd ook in een module voorzien om ratio's te berekenen. De formules voor de belangrijkste ratio's zijn reeds ingevuld, maar u kunt de reeks zelf aanvullen of wijzigen naar eigen inzicht. Daarbij kunt u op reeds gedefinieerde ratio's verder bouwen en de resultaten ervan op hun beurt integreren in nieuwe formules.

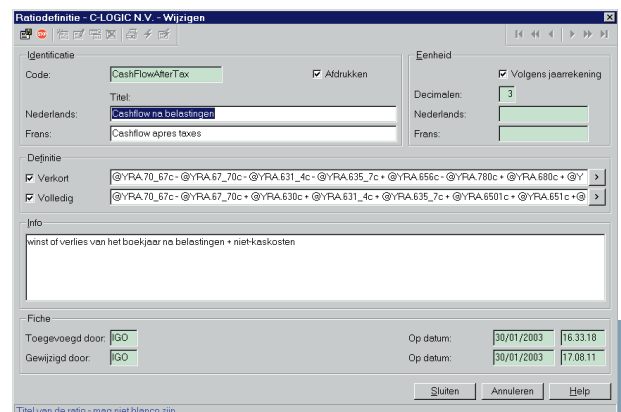

Een module om ratio's te berekenen is standaard aanwezig ...

Rapporten.

Hoewel het de bedoeling is om de jaarrekening elektronisch neer te leggen, is ook in een afdruk voor intern gebruik voorzien. Die afdruk kunt u produceren in eurocenten of in de eenheid waarin de jaarrekening moet worden neergelegd. Ook de saldolijst, de foutenlijst, de afdruk van de ratio's, en een lijst van alle controles (verplichte en bijkomende) waaraan de jaarrekening nog niet voldoet, is beschikbaar.



Voor intern gebruik kan de jaarrekening worden afgedrukt ...

Neerlegging op diskette.

Met de optie JAARREKENING levert u zonder meer een vlekkeloze jaarrekening op diskette af. De daarbij gerealiseerde tijdswinst zal niet alleen de NBB gelukkig maken. Ook u zal ten volle genieten van de efficiëntie en de bedrijfszekerheid die deze software u te bieden heeft.